

CORTEZIP COMÉRCIO DE COBERTURAS METÁLICAS E CONSTRUÇÃO LTDA

A Nº1 EM COBERTURAS NO BRASIL!

The logo for CORTEZIP, featuring the word "CORTEZIP" in a bold, blue, sans-serif font. The letter "O" is stylized with a red dot in the center. The logo is set against a white rectangular background.

CORTEZIP

CORTEZIP E SUA BASE!

“**CORTEZIP COMÉRCIO DE COBERTURAS METÁLICAS E CONSTRUÇÃO LTDA**”. Estamos no mercado desde 2011 e somos especializados em ESTRUTURA E COBERTURA METÁLICA, além de CONSTRUÇÃO CIVÍL EM GERAL. Executamos obra em todo o território nacional com muitas obras já executadas!! Temos equipe de engenharia, projetos e comercial especializada e pronta para lhe oferecer o que há de melhor e moderno em sistemas construtivos, sem falar no preço mais atrativo do mercado. Nossos funcionários são 100% registrados pelo regime de CLT e possuem todos os treinamentos / certificados. A CORTEZIP possui equipe de assistência técnica, com atendimento de 24 a 48 horas.



RAÍZEN – BARRA BONITA / SP



- Serviço de Estrutura, Cobertura e Fechamento Metálico
- Área: 15.545 m²

KELLOGGS – SÃO LOURENÇO DO OESTE / SC



- Estrutura, Cobertura e Fechamento Lateral
- Sistema de CALHAS E RUFOS
- Área: 10.000 m²

ASSOCIAÇÃO BENEFICENTE SÍRIA – HCOR / SP



- Serviço de Estrutura e Cobertura Metálica
- Sistema de CALHAS E RUFOS
- Área: 5.000 m²

BRI9 – ELDORADO CELULOSE – SANTOS / SP



- Instalação de linha de vida
- Domos de iluminação
- Rufos
- Área: 49.500 m²

GENERAL MOTOR – SÃO CAETANO / SP



- Cobertura Metálica
- Fechamento Lateral
- Estrutura Metálica
- Sistema de CALHAS E RUFOS
- Área: 60.000 m²

MULTIPLAN - PARQUE SHOPPING – JACAREPAGUÁ / RJ



- Cobertura Metálica
- Fechamento Lateral
- Estrutura Metálica
- Sistema de CALHAS E RUFOS
- Domus de iluminação
- Área: 15.000 m²

REDE PAGUE MENOS – CAMPINAS / SP



- Estrutura e Cobertura Metálica
- Fechamento Lateral
- Sistema de CALHAS E RUFOS
- Área: 6.000 m²

GENERAL MOTORS - SÃO JOSÉ DOS CAMPOS / SP



- Estrutura e Cobertura Metálica
- Fechamento Lateral
- Sistema de CALHAS E RUFOS
- Área: 30.000 m²

AERIS ENERGY – PORTO PECÉM – FORTALEZA / CE



- Estrutura e Cobertura Metálica
- Fechamento Lateral
- Sistema de CALHAS E RUFOS
- Área: 40.000 m²

SERRAMAR SHOPPING – CARAGUATATUBA / SP



- Estrutura e Cobertura Metálica
- Fechamento Lateral
- Sistema de CALHAS E RUFOS
- Área: 5.000 m²

HAVAN – ARACAJU / SE



- Estrutura e Cobertura Metálica
- Fechamento Lateral
- Sistema de CALHAS E RUFOS
- Área: 10.000 m²

UNIVERSIDADE DE SÃO PAULO – USP



- Estrutura e Cobertura Metálica
- Fechamento Lateral
- Sistema de CALHAS E RUFOS
- Área: 5.000 m²

NESTLÉ – VARGEÃO / SC



- Estrutura e Cobertura Metálica
- Fechamento Lateral
- Sistema de CALHAS E RUFOS
- Área: 10.000 m²

SUZANO S.A – APARECIDA DO TABOADO / MS



- Estrutura e Cobertura Metálica
- Fechamento Lateral
- Sistema de CALHAS E RUFOS
- Área: 15.000 m²

BELLENUS – VINHEDO / SP



- Estrutura e Cobertura Metálica
- Fechamento Lateral
- Sistema de CALHAS E RUFOS
- Área: 25.000 m²

BRT – SÃO BERNARDO DO CAMPO / SP



- 20 ton. de Estrutura Metálica
- Cobertura e fechamentos metálicos

ESPECIALIZADA EM ESTRUTURA METÁLICA...



+ DE 1.500 ton. DE ESTRUTURA METÁLICA EM OBRAS EXECUTADAS ...

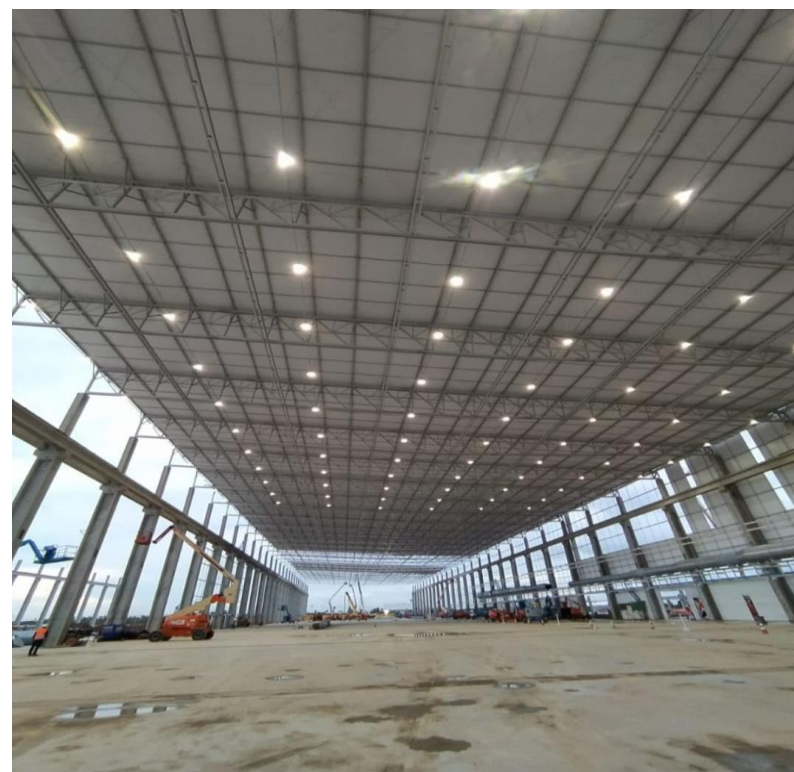

Atuamos nacionalmente em diversos segmentos empresariais.

Nosso portfólio se estende por todo o Brasil. Nossos especialistas executam os serviços em qualquer parte do país, desde o desenvolvimento do projeto até a entrega da obra.

Centenas

de obras entregues em
13 estados do Brasil.



+ DE 1.000.000 M² DE COBERTURA INSTALADA EM 13 ESTADOS DO PAÍS...



PRODUTOS E SERVIÇOS

(Somos fabricantes e instaladores):

- Telha zipada simples;
- Zipada com face felt;
- Sistema termoacústico, incluindo telha trapézio, reforço de perfil cartola, cartola, lã de rocha, telha zipada, perfil Z;
- Telha translúcida, em policarbonato, fibra de vidro, etc.;
- Telha trapezoidal / ondulada;
- Estrutura metálica;
- Montagem de terça tipo “Z”;
- Steel Deck / Steel Frame;
- Retelhamento;
- Manutenção de cobertura;
- Descomissionamento;
- Retrofit / modernização de cobertura;
- Fechamento lateral;
- Pintura térmica de cobertura;
- Calha, rufo, cumeeira;

- Clips de fixação;
- Perfil cartola;
- Veneziana / Comovente;
- Domos de iluminação / ventilação;
- Lanternim;
- Linha de vida;
- Passadiço metálico;
- Dutos;
- Escada marinheiro;
- Portões metálicos;
- Sistema de pára raio - SPDA;
- Projetos;
- Locação de máquina perfiladeira / zipadeira, alicates, **sempre ou somente com operador CORTEZIP;**
- Executamos obras de construção civil em geral (obras de pequeno, médio e grande porte), sendo comercial, industrial e institucional;
- Sistema de água pluvial “forçada”, tipo EPAMS – Saint Gobain.



CONTATO COMERCIAL

MARCELO.ARCINE@CORTEZIP.COM.BR

VERA.BOLDRIM@CORTEZIP.COM.BR

TELEFONES DE CONTATO:

+55 11 4326-2321 / +55 11 97118-1278 /

+55 11 97205-4049

VISITE NOSSO SITE!!

WWW.CORTEZIP.COM.BR

